



فرم شناسنامه خدمت دستگاه اجرایی

1- عنوان خدمت: تغییر ظرفیت قراردادی انشعاب آب		2- شناسه خدمت: 15031453104	
3- ارائه دهنده خدمت	نام دستگاه اجرایی: شرکت های آب و فاضلاب استانی		
	نام دستگاه مادر: شرکت مهندسی آب و فاضلاب کشور		
4- مشخصات خدمت	شرح خدمت این فرآیند برای ارائه خدمت افزایش یا کاهش ظرفیت قراردادی املاک غیر مسکونی بر اساس مدارک ارائه شده با رعایت مفاد بند 4-58 و 4-59 آیین نامه عملیاتی و شرایط عمومی تعرفه های آب و فاضلاب صورت می پذیرد.		
	نوع خدمت	<input checked="" type="checkbox"/> خدمت به شهروندان (G2C) <input checked="" type="checkbox"/> خدمت به کسب و کار (G2B) <input checked="" type="checkbox"/> خدمت به دیگر دستگاه های دولتی (G2G)	
	ماهیت خدمت	<input type="checkbox"/> حاکمیتی <input checked="" type="checkbox"/> تصدی گری	
	سطح خدمت	<input checked="" type="checkbox"/> ملی <input type="checkbox"/> منطقه ای <input type="checkbox"/> استانی <input type="checkbox"/> شهری <input type="checkbox"/> روستایی	
	رویداد مرتبط با:	<input type="checkbox"/> تولد <input type="checkbox"/> آموزش <input type="checkbox"/> سلامت <input type="checkbox"/> مالیات <input type="checkbox"/> کسب و کار <input type="checkbox"/> تامین اجتماعی <input type="checkbox"/> ثابت مالکیت	
	نحوه آغاز خدمت	<input checked="" type="checkbox"/> تقاضای گیرنده خدمت <input type="checkbox"/> فرارسیدن زمانی مشخص <input type="checkbox"/> رخداد رویدادی مشخص	
		<input checked="" type="checkbox"/> تشخیص دستگاه <input type="checkbox"/> سایر: ...	
	مدارک لازم برای انجام خدمت	شماره اشتراک/پرونده ملک مورد تقاضا	
	قوانین و مقررات بالادستی	آیین نامه عملیاتی و شرایط عمومی تعرفه های آب و فاضلاب تعرفه ها و دستورالعمل های ابلاغی	
	5- جزئیات خدمت	آمار تعداد خدمت گیرندگان	
متوسط مدت زمان ارائه خدمت: 7 روز			
تواتر <input type="checkbox"/> یکبار برای همیشه (بنا به ضرورت) ... بار در: <input type="checkbox"/> ماه <input type="checkbox"/> فصل <input type="checkbox"/> سال			
تعداد بار مراجعه حضوری یکبار			
هزینه ارائه خدمت (ریال) به خدمت گیرندگان		مبلغ (مبالغ) شماره حساب (های) بانکی پرداخت بصورت الکترونیک	
6- نحوه دسترسی به خدمت	آدرس دقیق و مستقیم خدمت در وبگاه در صورت الکترونیکی بودن همه یا بخشی از آن https://www.abfa-mazandaran.ir		
	نام سامانه مربوط به خدمت در صورت الکترونیکی بودن همه یا بخشی از آن: نام سامانه خدمات مشترکین		
	مراحل خدمت	نوع ارائه	رسانه ارتباطی خدمت
در مرحله اطلاع رسانی خدمت	<input checked="" type="checkbox"/> الکترونیکی	<input checked="" type="checkbox"/> اینترنتی (مانند وبگاه دستگاه) <input type="checkbox"/> پست الکترونیک <input checked="" type="checkbox"/> تلفن گویا یا مرکز تماس <input checked="" type="checkbox"/> سایر (با ذکر نحوه دسترسی)	<input type="checkbox"/> تلفن همراه (برنامه کاربردی) <input type="checkbox"/> ارسال پستی <input checked="" type="checkbox"/> پیام کوتاه

		<input type="checkbox"/> غیرالکترونیکی <input checked="" type="checkbox"/> الکترونیکی		جهت احراز اصالت فرد جهت احراز اصالت مدرک نبود زیرساخت ارتباطی مناسب سایر:		مراجعه به دستگاه: <input type="checkbox"/> ملی <input type="checkbox"/> استانی <input type="checkbox"/> شهرستانی		ذکر ضرورت مراجعه حضوری <input type="checkbox"/> <input type="checkbox"/> <input type="checkbox"/> <input type="checkbox"/>	
		<input checked="" type="checkbox"/> الکترونیکی <input type="checkbox"/> غیرالکترونیکی		اینترنتی (مانند وبگاه دستگاه) <input checked="" type="checkbox"/> تلفن همراه (برنامه کاربردی) <input type="checkbox"/> پست الکترونیک <input type="checkbox"/> تلفن گویا یا مرکز تماس <input checked="" type="checkbox"/> ارسال پستی <input type="checkbox"/> دفاتر پیشخوان <input checked="" type="checkbox"/> شماره قرارداد و اکذاری خدمات به دفاتر پیشخوان: عناوین مشابه دفاتر پیشخوان <input checked="" type="checkbox"/> سایر(باذکر نحوه دسترسی) <input type="checkbox"/>		مراجعه به دستگاه: <input type="checkbox"/> ملی <input type="checkbox"/> استانی <input type="checkbox"/> شهرستانی		ذکر ضرورت مراجعه حضوری <input type="checkbox"/> <input type="checkbox"/> <input type="checkbox"/> <input type="checkbox"/>	
		<input checked="" type="checkbox"/> الکترونیکی <input type="checkbox"/> غیرالکترونیکی		اینترنتی (مانند درگاه دستگاه) <input checked="" type="checkbox"/> پست الکترونیک <input type="checkbox"/> اینترانتی (مانند اینترانت داخلی دستگاه یا ERP) <input checked="" type="checkbox"/> سایر (باذکر نحوه دسترسی) <input type="checkbox"/>		مراجعه به دستگاه: <input type="checkbox"/> ملی <input type="checkbox"/> استانی <input type="checkbox"/> شهرستانی		ذکر ضرورت مراجعه حضوری <input type="checkbox"/> <input type="checkbox"/> <input type="checkbox"/> <input type="checkbox"/>	
		<input checked="" type="checkbox"/> الکترونیکی <input type="checkbox"/> غیرالکترونیکی		اینترنتی (مانند وبگاه دستگاه) <input checked="" type="checkbox"/> تلفن همراه (برنامه کاربردی) <input type="checkbox"/> پست الکترونیک <input type="checkbox"/> تلفن گویا یا مرکز تماس <input checked="" type="checkbox"/> ارسال پستی <input type="checkbox"/> دفاتر پیشخوان <input checked="" type="checkbox"/> شماره قرارداد و اکذاری خدمات به دفاتر پیشخوان: عناوین مشابه دفاتر پیشخوان <input checked="" type="checkbox"/> سایر(باذکر نحوه دسترسی) <input type="checkbox"/>		مراجعه به دستگاه: <input type="checkbox"/> ملی <input type="checkbox"/> استانی <input type="checkbox"/> شهرستانی		ذکر ضرورت مراجعه حضوری <input type="checkbox"/> <input type="checkbox"/> <input type="checkbox"/> <input type="checkbox"/>	
		<input type="checkbox"/> الکترونیکی <input checked="" type="checkbox"/> غیرالکترونیکی		جهت احراز اصالت فرد جهت احراز اصالت مدرک نبود زیرساخت ارتباطی مناسب سایر:		مراجعه به دستگاه: <input type="checkbox"/> ملی <input type="checkbox"/> استانی <input type="checkbox"/> شهرستانی		ذکر ضرورت مراجعه حضوری <input type="checkbox"/> <input type="checkbox"/> <input type="checkbox"/> <input type="checkbox"/>	
		نام سامانه های دیگر		فیلدهای موردتبادل		اعلام الکترونیکی اعلام دستی (Batch)		اعلام غیر الکترونیکی	
		نام دستگاه دیگر		مبلغ (در صورت پرداخت هزینه)		اعلام الکترونیکی اعلام دستی (Batch)		اگر اعلام غیرالکترونیکی است، اعلام توسط:	
		بنیاد شهید و امورایثارگران		نام فیلدهای موردتبادل		<input type="checkbox"/> دستگاه <input checked="" type="checkbox"/> مراجعه کننده		<input type="checkbox"/> <input checked="" type="checkbox"/>	
		1- ثبت درخواست از طریق درگاههای موجود (پرتال، دفاتر پیشخوان، سامانه های تلفنی و ...) و تخصیص کد پیگیری/ا کارتابل		2- ارزیابی و امکان سنجی تغییر ظرفیت قراردادی انشعاب آب در محل مورد تقاضا					
		7- ارتباط خدمت با سایر سامانه ها (بانکهای اطلاعاتی) در دستگاه							
		8- ارتباط خدمت با سایر دستگاههای دیگر							
		9- عناوین							

3- انجام محاسبات و صدور صورتحساب هزینه ها و اعلام به متقاضی جهت پرداخت

4- پرداخت هزینه ها، اعمال تغییر ظرفیت قراردادی انشعاب آب

5- اطلاع رسانی به درخواست کننده در تمامی مراحل از طریق سامانه الکترونیکی شامل: (پرتال ، پیام کوتاه ، ایمیل ، تلفن گویا)

10- نمودار ارتباطی فرایندهای خدمت

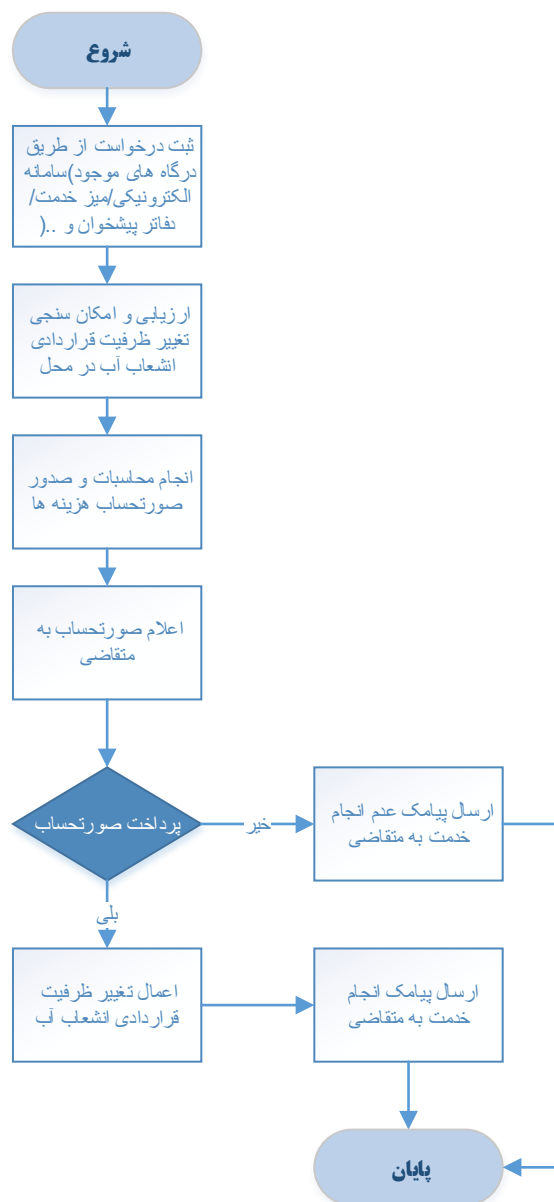

واحد مربوط :

پست الکترونیک :

تلفن :

نام و نام خانوادگی تکمیل کننده فرم :