

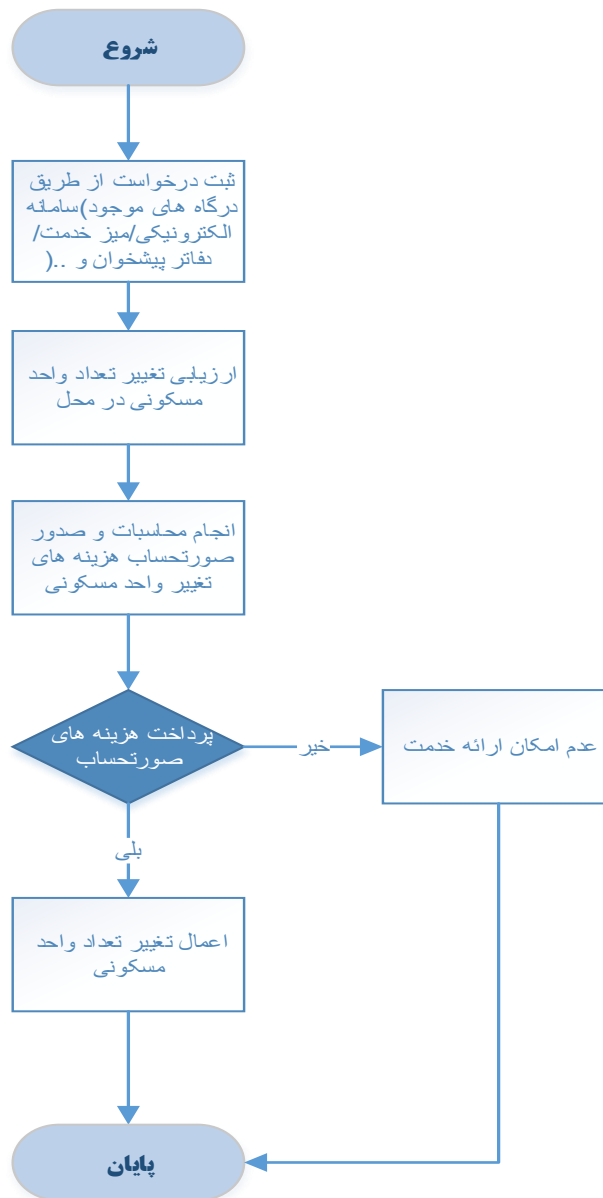

## فرم شناسنامه خدمت دستگاه اجرایی

1- عنوان خدمت: <b>تغییر تعداد واحد مسکونی مشترکین آب و فاضلاب</b>		2- شناسه خدمت: 15031453103		
3- ارائه دهنده خدمت	نام دستگاه اجرایی: <b>شرکت های آب و فاضلاب استانی</b>			
	نام دستگاه مادر: <b>شرکت مهندسی آب و فاضلاب کشور</b>			
4- مشخصات خدمت	شرح خدمت این فرآیند برای ارائه خدمت تغییر تعداد واحد مسکونی مشترکین آب و فاضلاب با رعایت مفاد بند 32-4 آیین نامه عملیاتی و شرایط عمومی تعرفه های آب و فاضلاب صورت می پذیرد.			
	نوع خدمت	<input checked="" type="checkbox"/> خدمت به شهروندان (G2C) <input checked="" type="checkbox"/> خدمت به کسب و کار (G2B) <input checked="" type="checkbox"/> خدمت به دیگر دستگاه های دولتی (G2G)		
	ماهیت خدمت	<input checked="" type="checkbox"/> حاکمیتی <input type="checkbox"/> تصدی گری		
	سطح خدمت	<input checked="" type="checkbox"/> ملی <input type="checkbox"/> منطقه ای <input type="checkbox"/> استانی <input type="checkbox"/> شهری <input type="checkbox"/> روستایی		
	رویداد مرتبط با:	<input type="checkbox"/> تولد <input type="checkbox"/> آموزش <input type="checkbox"/> سلامت <input type="checkbox"/> مالیات <input type="checkbox"/> کسب و کار <input type="checkbox"/> تامین اجتماعی <input type="checkbox"/> ثابت مالکیت		
	نحوه آغاز خدمت	<input checked="" type="checkbox"/> تقاضای گیرنده خدمت <input type="checkbox"/> فرارسیدن زمانی مشخص <input type="checkbox"/> رخداد رویدادی مشخص <input checked="" type="checkbox"/> تشخیص دستگاه <input type="checkbox"/> سایر: ...		
	مدارک لازم برای انجام خدمت	<b>مجوزهای تغییر تعداد واحد مسکونی</b> <b>شماره اشتراک/پرونده ملک مورد تقاضا</b>		
	قوانین و مقررات بالادستی	<b>آیین نامه عملیاتی و شرایط عمومی تعرفه های آب و فاضلاب</b> <b>تعرفه ها و دستورالعمل های ابلاغی</b>		
	5- جزئیات خدمت	آمار تعداد خدمت گیرندگان		
		متوسط مدت زمان ارائه خدمت: <b>7 روز</b>		
تواتر <input type="checkbox"/> یکبار برای همیشه (بنا به ضرورت) بار در: <input type="checkbox"/> ماه <input type="checkbox"/> فصل <input type="checkbox"/> سال				
تعداد بار مراجعه حضوری <b>یکبار</b>				
هزینه ارائه خدمت (ریال) به خدمت گیرندگان		مبلغ (مبالغ) شماره حساب (های) بانکی پرداخت بصورت الکترونیک		
6- نحوه دسترسی به خدمت	آدرس دقیق و مستقیم خدمت در وبگاه در صورت الکترونیکی بودن همه یا بخشی از آن <a href="https://www.abfa-mazandaran.ir">https://www.abfa-mazandaran.ir</a>			
	نام سامانه مربوط به خدمت در صورت الکترونیکی بودن همه یا بخشی از آن: <b>سامانه خدمات مشترکین</b>			
	مراحل خدمت	نوع ارائه	رسانه ارتباطی خدمت	
	در مرحله اطلاع رسانی خدمت	<input checked="" type="checkbox"/> الکترونیکی <input type="checkbox"/> غیرالکترونیکی	<input checked="" type="checkbox"/> اینترنتی (مانند وبگاه دستگاه) <input type="checkbox"/> پست الکترونیک <input checked="" type="checkbox"/> تلفن گویا یا مرکز تماس <input checked="" type="checkbox"/> سایر (با ذکر نحوه دسترسی) <input type="checkbox"/> تلفن همراه (برنامه کاربردی) <input type="checkbox"/> ارسال پستی <input checked="" type="checkbox"/> پیام کوتاه	
در مرحله اطلاع رسانی خدمت	<input type="checkbox"/> غیرالکترونیکی <input checked="" type="checkbox"/> ضرورت <input type="checkbox"/> مراجعه حضوری	جهت احراز اصالت فرد جهت احراز اصالت مدرک نبود زیرساخت ارتباطی مناسب سایر:	مراجعه به دستگاه: <input type="checkbox"/> ملی <input type="checkbox"/> استانی <input type="checkbox"/> شهرستانی	

<p>7- ارتباط خدمت با سایر سامانه ها (بانکهای اطلاعاتی) در</p>	<p>نام سامانه های دیگر</p>		<p>فیلدهای موردتبادل</p>		<p>استعلام الکترونیکی</p>		<p>استعلام غیر الکترونیکی</p>	
	<p>نام سامانه های دیگر</p>		<p>فیلدهای موردتبادل</p>		<p>استعلام الکترونیکی</p>		<p>استعلام غیر الکترونیکی</p>	
<p>8- ارتباط خدمت با سایر دستگاههای دیگر</p>	<p>نام دستگاه دیگر</p>		<p>فیلدهای موردتبادل</p>		<p>مبلغ (در صورت پرداخت هزینه)</p>		<p>استعلام الکترونیکی</p>	
	<p>نام دستگاه دیگر</p>		<p>فیلدهای موردتبادل</p>		<p>مبلغ (در صورت پرداخت هزینه)</p>		<p>استعلام الکترونیکی</p>	
<p>9- عناوین فرایندهای</p>	<p>1- ثبت درخواست از طریق درگاههای موجود (پرتال، دفاتر پیشخوان، سامانه های تلفنی و ...)، تخصیص کد پیگیری / کارتابل و بررسی مدارک</p>							
	<p>2- ارزیابی تغییر تعداد واحد مسکونی در محل مورد تقاضا</p>							
	<p>3- انجام محاسبات و صدور صورتحساب هزینه ها و اعلام به متقاضی جهت پرداخت</p>							
	<p>4- پرداخت هزینه ها، اعمال تغییر تعداد واحد مسکونی</p>							
<p>مرحله تولید خدمت (فرایند داخل دستگاه یا ارتباط با دیگر دستگاه ها)</p>	<p>الکترونیکی</p>		<p>غیرالکترونیکی</p>		<p>اینترنتی (مانند درگاه دستگاه) <input type="checkbox"/> اینترانتی (مانند اینترانت داخلی دستگاه یا ERP) <input type="checkbox"/> پست الکترونیک <input type="checkbox"/> سایر (با ذکر نحوه دسترسی): <input type="checkbox"/></p>		<p>اینترنتی (مانند وبگاه دستگاه) <input type="checkbox"/> تلفن گویا یا مرکز تماس <input type="checkbox"/> پست الکترونیک <input type="checkbox"/> ارسال پستی <input type="checkbox"/> تلفن همراه (برنامه کاربردی) <input type="checkbox"/> پیام کوتاه <input type="checkbox"/> دفاتر پیشخوان <input type="checkbox"/></p>	
	<p>غیرالکترونیکی</p>		<p>الکترونیکی</p>		<p>اینترنتی (مانند درگاه دستگاه) <input type="checkbox"/> اینترانتی (مانند اینترانت داخلی دستگاه یا ERP) <input type="checkbox"/> پست الکترونیک <input type="checkbox"/> سایر (با ذکر نحوه دسترسی): <input type="checkbox"/></p>		<p>اینترنتی (مانند وبگاه دستگاه) <input type="checkbox"/> تلفن گویا یا مرکز تماس <input type="checkbox"/> پست الکترونیک <input type="checkbox"/> ارسال پستی <input type="checkbox"/> تلفن همراه (برنامه کاربردی) <input type="checkbox"/> پیام کوتاه <input type="checkbox"/> دفاتر پیشخوان <input type="checkbox"/></p>	
<p>در مرحله ارائه خدمت</p>	<p>غیرالکترونیکی</p>		<p>الکترونیکی</p>		<p>اینترنتی (مانند وبگاه دستگاه) <input type="checkbox"/> اینترانتی (مانند اینترانت داخلی دستگاه یا ERP) <input type="checkbox"/> پست الکترونیک <input type="checkbox"/> سایر (با ذکر نحوه دسترسی): <input type="checkbox"/></p>		<p>اینترنتی (مانند وبگاه دستگاه) <input type="checkbox"/> تلفن گویا یا مرکز تماس <input type="checkbox"/> پست الکترونیک <input type="checkbox"/> ارسال پستی <input type="checkbox"/> تلفن همراه (برنامه کاربردی) <input type="checkbox"/> پیام کوتاه <input type="checkbox"/> دفاتر پیشخوان <input type="checkbox"/></p>	
	<p>غیرالکترونیکی</p>		<p>الکترونیکی</p>		<p>اینترنتی (مانند وبگاه دستگاه) <input type="checkbox"/> اینترانتی (مانند اینترانت داخلی دستگاه یا ERP) <input type="checkbox"/> پست الکترونیک <input type="checkbox"/> سایر (با ذکر نحوه دسترسی): <input type="checkbox"/></p>		<p>اینترنتی (مانند وبگاه دستگاه) <input type="checkbox"/> تلفن گویا یا مرکز تماس <input type="checkbox"/> پست الکترونیک <input type="checkbox"/> ارسال پستی <input type="checkbox"/> تلفن همراه (برنامه کاربردی) <input type="checkbox"/> پیام کوتاه <input type="checkbox"/> دفاتر پیشخوان <input type="checkbox"/></p>	
<p>در مرحله درخواست خدمت</p>	<p>غیرالکترونیکی</p>		<p>الکترونیکی</p>		<p>اینترنتی (مانند وبگاه دستگاه) <input type="checkbox"/> اینترانتی (مانند اینترانت داخلی دستگاه یا ERP) <input type="checkbox"/> پست الکترونیک <input type="checkbox"/> سایر (با ذکر نحوه دسترسی): <input type="checkbox"/></p>		<p>اینترنتی (مانند وبگاه دستگاه) <input type="checkbox"/> تلفن گویا یا مرکز تماس <input type="checkbox"/> پست الکترونیک <input type="checkbox"/> ارسال پستی <input type="checkbox"/> تلفن همراه (برنامه کاربردی) <input type="checkbox"/> پیام کوتاه <input type="checkbox"/> دفاتر پیشخوان <input type="checkbox"/></p>	
	<p>غیرالکترونیکی</p>		<p>الکترونیکی</p>		<p>اینترنتی (مانند وبگاه دستگاه) <input type="checkbox"/> اینترانتی (مانند اینترانت داخلی دستگاه یا ERP) <input type="checkbox"/> پست الکترونیک <input type="checkbox"/> سایر (با ذکر نحوه دسترسی): <input type="checkbox"/></p>		<p>اینترنتی (مانند وبگاه دستگاه) <input type="checkbox"/> تلفن گویا یا مرکز تماس <input type="checkbox"/> پست الکترونیک <input type="checkbox"/> ارسال پستی <input type="checkbox"/> تلفن همراه (برنامه کاربردی) <input type="checkbox"/> پیام کوتاه <input type="checkbox"/> دفاتر پیشخوان <input type="checkbox"/></p>	



واحد مربوط :

پست الکترونیک :

تلفن :

نام و نام خانوادگی تکمیل کننده فرم :